

**CORTE PROGRAMADO DE ABASTECIMENTO DE ÁGUA
NOTA INFORMATIVA E ESQUEMÁTICA DA ÁREA AFETADA**

| Aviso | Local | Intervencao | Data | Inicio | Fim |
|-------|--|--|------------|--------|-------|
| 446 | Fonte do Bispo, Corte Peso e Laranjeiras | Manutenção do Reservatório de Fonte do Bispo | 2021-01-12 | 09:00 | 15:00 |

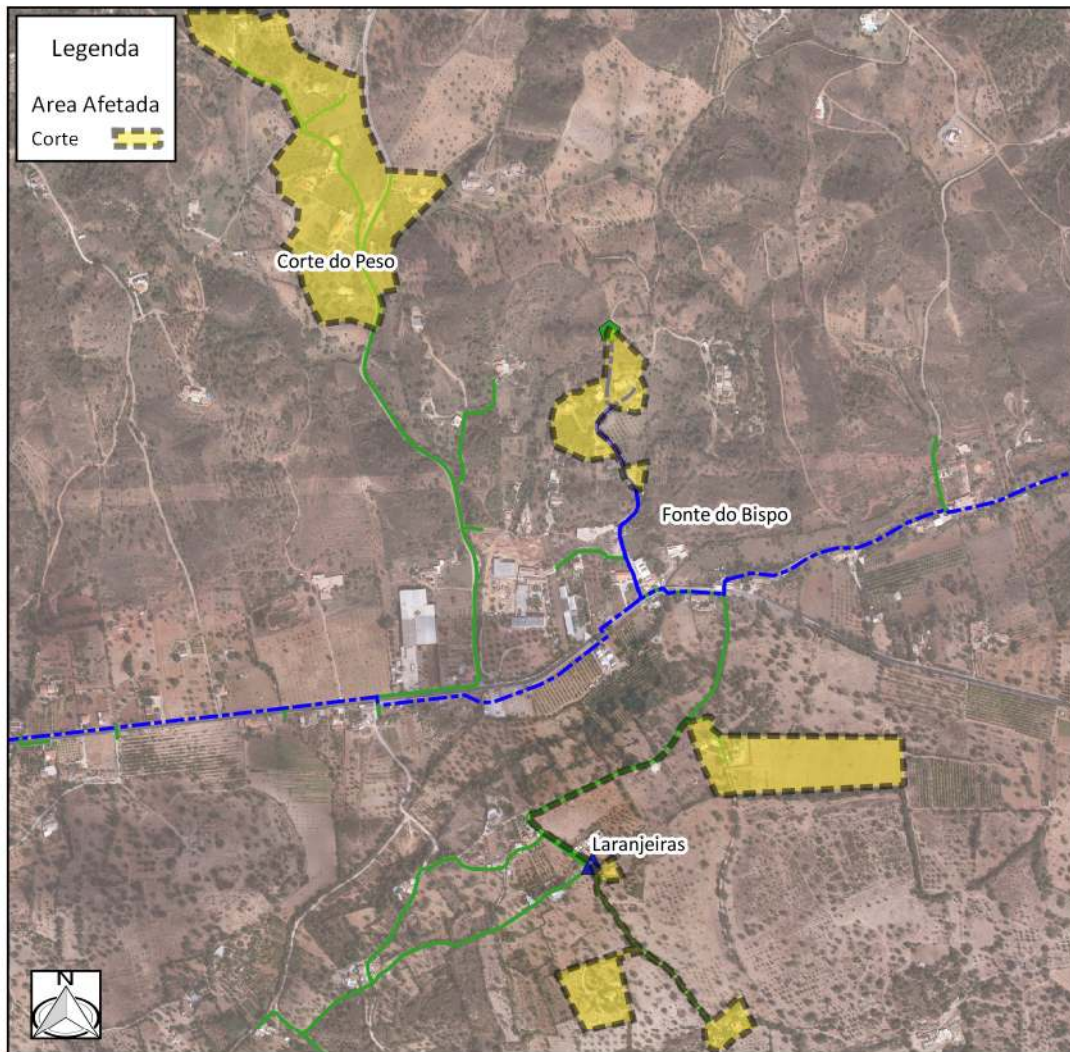

| Local |
|----------------|
| Fonte do Bispo |
| Laranjeiras |
| Corte do Peso |

| VIAS (com possível afetação) |
|------------------------------|
| R Boavista |
| CM 1217 |

Com consciência do incómodo que esta situação cria aos utentes, esperamos a sua melhor compreensão atendendo à inevitabilidade da operação e à melhoria da qualidade do serviço que prestamos.

Apesar dos nossos esforços, imediatamente a seguir ao restabelecimento de água, em proceder às devidas limpezas e purgas na rede de abastecimento afectada, é possível que se verifique alguma turvação em alguns ramais, devido ao arrastamento pela pressão da água do calcário acumulado nas condutas.

É previsível que em poucas horas esta situação fique normalizada, no entanto, caso se prolongue por mais de 1 dia, agradecemos que contactem os nossos serviços (96 214 9130).

*A hora final é calculada com base na melhor estimativa da duração dos trabalhos. Embora estas intervenções sejam planeadas e devidamente preparadas antecipadamente, esta duração pode variar devido a fatores externos ou outros imprevistos, pelo que pedimos a melhor compreensão.

**É possível que em áreas de grandes dimensões, não sejam identificadas todas as vias

**ESTIMA-SE QUE A INTERVENÇÃO AFECTE 23 CLIENTE(S)
de 27 RAMAI(S) DISPONÍVEI(S)**

Tavira, 08.01.2021

PEDIMOS DESCULPAS PELO INCÓMODO